



UNIVERSITÄT ZU LÜBECK

## Studium



### Uni trotz(t) Corona: Hervorragende Noten für das Studium an der Universität zu Lübeck

Im CHE-Ranking bewerten Lübecker Studierende das Studium in Pandemie-Zeiten überdurchschnittlich gut. Im Rahmen der Erhebung zum neuen CHE-Ranking wurden die Studierenden im Zeitraum vom 28. Oktober 2020 bis 31. Januar 2021 auch zur Situation in Studium und Lehre während der Corona-Pandemie befragt. Für die Uni Lübeck gab es eine hervorragende 1,6, während die bundesweite Durchschnittszensur bei... [weiterlesen](#)

## Stiftungsuniversität



### Die Aspen Bad Oldesloe GmbH unterstützt die ELISA-Studie

Mit der Spende über 1.000 Euro konnte die Crowdfunding-Kampagne zur Anschubfinanzierung der Studie erfolgreich beendet werden. Vor rund einem Jahr startete mit Beginn der Pandemie die ELISA-Studie der Universität zu Lübeck. Dabei wurde die Verbreitung des Coronavirus an 20.000 Teilnehmerinnen und Teilnehmer der Lübecker Bevölkerung sowie in der Umgebung untersucht. Mit der Veröffentlichung der Ergebnisse wird im Laufe des... [weiterlesen](#)

## Hochschulverwaltung



### "Alle Maßnahmen sollten grundsätzlich auf Dauer angelegt sein."

Nach Corona: "Keine Hochschule wird zurückkehren ins Jahr 2019". Das ist das Fazit des Digitalisierungsschubs, den die Corona-Pandemie zwar nicht verursacht, aber wesentlich beschleunigt hat. Sandra Magens, die Kanzlerin der Universität zu Lübeck, schildert im Interview mit dem Fachdebattenportal „Meinungsbarometer.info“, wie die Pandemie die Hochschulverwaltung... [weiterlesen](#)

## Mobilfunk

---



### 5G-Technologie für Lübecks digitalen Hafen

Messungen und Monitoring per Drohne - Das Institut für Medizinische Elektrotechnik und sein Autonomous Systems Lab sind am Projekt „Baltic Future Port“ beteiligt. Der Start ist gemacht: Im März trafen sich Vertreter und Vertreterinnen der Universität Lübeck mit sieben weiteren Projektpartnern und Partnerinnen unter Federführung der Hansestadt Lübeck. Das gemeinsame Ziel ist der sogenannte „Baltic Future Port“ – ein digitaler Hafen. Die Universität... [weiterlesen](#)

## Neu an der Uni

---



### Technologievertrauen und Technologieverständnis vermitteln

Der Ausbau des 5G-Mobilfunks in Deutschland wird mit einem Innovationswettbewerb des Bundesministeriums für Verkehr und digitale Infrastruktur vorangetrieben. Mit der Professur für Ingenieurpsychologie und Kognitive Ergonomie am Institut für Multimediale und Interaktive Systeme ist die Universität zu Lübeck am Projekt "5G-TELK-NF" beteiligt. Marthe Gruner, M.Sc., ist für das Projekt Anfang März von Dresden nach Lübeck gekommen. Für den... [weiterlesen](#)

## Ernennungen

---



### Prof. Maik Rahlves, Biomedizinische Optik

Klinische Anwendungen und starker Industriebezug - Prof. Dr. Maik Rahlves ist seit Anfang März W2-Professor am Institut für Biomedizinische Optik. Vor Annahme des Rufes nach Lübeck beschäftigte er sich in der Industrieforschung mit dem Design und der Anwendung von mikrooptischen Systemen bei der Dr. Johannes Heidenhain GmbH im oberbayerischen Traunreut. In seiner universitären Forschung, die er bis 2018 am Hannoverschen Zentrum für Optische... [weiterlesen](#)

## Probandinnen und Probanden gesucht

---

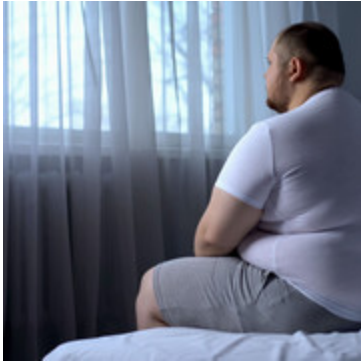

## Depression und Übergewicht: Erforschung innovativer Therapieansätze

Studienteilnehmerinnen und -teilnehmer zwischen 18 und 65 Jahren gesucht. Verstärkt noch durch die Coronavirus-Pandemie, sind immer mehr Menschen in der Bevölkerung von psychischen Erkrankungen betroffen. Gemäß einer Schätzung der Weltgesundheitsorganisation WHO leiden allein in Deutschland 4,1 Millionen Menschen unter Depressionen. Ein Drittel der depressiven... [weiterlesen](#)

## Schülerakademie

---

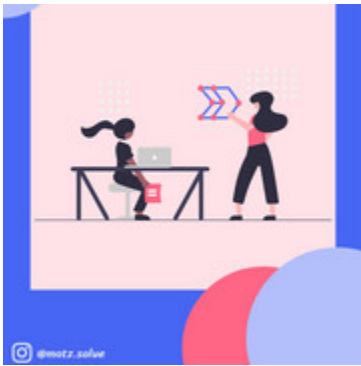

## MaTZ – Die neue Projektinitiative der Schülerakademie

"MaTZ ab": Medienkompetenz, achtsame Technikentwicklung und digitale Zukunftsthemen. Seit Jahresbeginn ist die Initiative - neben LILa, LIMa und LoLa\* - der vierte Akteur unter dem Dach der Schülerakademie der Uni Lübeck. Das junge interdisziplinäre Team aus Wissenschaftlerinnen und Wissenschaftlern ebenso wie aus Studierenden bündelt seine Expertise aus den Bereichen Digitale... [weiterlesen](#)

## Gesunde Hochschule

---



## Vitalzeit goes Virtuell

Belastungen der aktuellen Situation aktiv und gemeinsam bewältigen - Seit Anfang April gibt es wieder die beliebten Bewegungspausen für Mitarbeiter\*innen und Studierende. Die Auswirkungen der Coronakrise sind vielfältig und zeigen sich an den verschiedensten Orten. Auch darin, dass man sich mit Mitarbeitern und Studierenden im Homeoffice nicht persönlich treffen kann, um eine Bewegungspause im Sinne der gewohnten Vitalzeit für Mitarbeiter und der Vitalzeit vor Ort... [weiterlesen](#)

## Lübeck hoch 3

---



## Maschinen und Moral 2021

Verantwortungsvolle Technikgestaltung in Forschung, Entwicklung und Lehre - Online-Veranstaltung von Universität und Technischer Hochschule am 16. April. Der Ethical Innovation Hub der Universität zu Lübeck und der Beauftragte für Wissenschaftsethik und Technikfolgenabschätzung der Technischen Hochschule Lübeck laden im Rahmen der Gemeinschaftsinitiative "Lübeck hoch 3" zu Vortrag und Podiumsdiskussion über "Maschinen und Moral 2021 -... weiterlesen

### Veranstaltungen

---

Fr, 16. April 2021	Maschinen und Moral 2021 Digitale Veranstaltung am 16. April 2021 von 16:00–18:30 Uhr
Di, 20. April 2021	Psychotische Störungen Translationale Forschung bei der Früherkennung und -behandlung - Antrittsvorlesung von Priv.-Doz. Dr. Christina Andreou am 20. April (17:00 Uhr online)
Di, 20. April 2021	Der kardiogene Schock Diagnose, Prognose und innovative Therapieansätze - Antrittsvorlesung von Dr. Dr. Georg Fürnau am 20. April (18:00 Uhr online)
Di, 20. April 2021	The importance of timely translational research Antrittsvorlesung von Dr. Dr. Khalaf Kridin am 20. April (19:00 Uhr online)
Mi, 21. April 2021	Additiver Teilzeitstudiengang Ergotherapie/Logopädie Informationsveranstaltung am 21. April (17:00 Uhr online)
Mi, 21. April 2021	Virtueller Jahresempfang der Universität Am 21. April 2021 live aus dem Forschungsgebäude CBBM
Do, 22. April 2021	Schülerinnen lernen am Girls'Day die Universität kennen Am 22. April 2021 findet der Zukunftstag für Mädchen online statt
So, 2. Mai 2021	Was macht die Pathologie? Erklärt am Beispiel des Prostatakarzinoms - Sonntagsvorlesung von Prof. Dr. Verena Sailer am 2. Mai (11.30 bis 12.30 Uhr)

### Mehr über die Universität zu Lübeck

---

Die Universität stellt sich vor	Pressemitteilungen	International Office
Forschungsprofil	Veranstaltungen	Studienfonds
Studium und Bewerbung	Studium generale	Schülerakademie
Technologietransfer	Partner der Universität	Hochschulsport Lübeck

---

Sie erhalten diesen Newsletter als ###USER\_name### (###USER\_email###).

Angaben falsch? Hier korrigieren.

Bitte klicken Sie hier, wenn dieser Newsletter auf Ihrem Gerät nicht korrekt angezeigt wird.

Newsletter abbestellen? Hier klicken.

---

Gefällt Ihnen dieser Newsletter? Haben Sie Verbesserungsvorschläge oder Kritik? Möchten Sie uns auf interessante Themen für die nächste Ausgabe hinweisen? Schicken Sie uns eine Email unter [presse@uni-luebeck.de](mailto:presse@uni-luebeck.de) oder rufen Sie uns an unter + 49 (0)451 3101 1072.

---

Universität zu Lübeck, Präsidium der Universität zu Lübeck, Ratzeburger Allee 160, 23562 Lübeck  
Die Universität zu Lübeck ist eine Stiftung des öffentlichen Rechts. Sie wird durch die Präsidentin,  
Prof. Dr. Gabriele Gillessen-Kaesbach, vertreten.