



Propädeutikum



Starkes Engagement für die Studienorientierung

Das Propädeutikum der Universität wird ausgeweitet - 500.000 Euro von Lübecker Stiftungen und Unterstützern. Mit dankenswerter, starker Unterstützung der Lübecker Stiftungen weitet die Universität zu Lübeck ihr Propädeutikum aus. Damit werden die erfolgreichen Studien-vorbereitungskurse im Projekt „Zukunft gestalten“ ab Sommersemester 2020 für alle Studieninteressenten und nicht mehr ausschließlich für... [weiterlesen](#)

Stiftungsuniversität



Joachim Herz Stiftung fördert Projekt PASBADIA

An der Schnittstelle zwischen Ingenieurwissenschaften und Medizin: Patientennahe Smartphone-basierte Diagnostik. Die Joachim Herz Stiftung in Hamburg fördert das gemeinsame PASBADIA-Projekt von Universität und Technischer Hochschule Lübeck mit rund 1,3 Millionen Euro. Die Projektleitung hat Prof. Dr. Horst Hellbrück vom Kompetenzzentrum CoSA (Informatik, Verteilte Systeme) der TH, stellvertretender Leiter ist... [weiterlesen](#)

Studium



Warum es sich lohnt, an der Uni Lübeck zu studieren

Von Psychologie bis Physiotherapie: Die neuen Videos der Universität begleiten Studentinnen und Studenten durch ihren Studientag. Jeden Mittwoch stellt die Universität zu Lübeck neue Videos über ihre Studiengänge vor. Dafür wurden in den vergangenen Monaten Studierende mit der Kamera in Vorlesungen, Praktika und in ihrer Freizeit begleitet. In den 100-Sekunden-Filmen wird der Frage nachgegangen: Warum lohnt es sich, in Lübeck... [weiterlesen](#)

Lehre



Sechs von acht möglichen Spitzenplätzen

Wissenschaftsbezug und Studiensituation: Der Lübecker Masterstudiengang Psychologie erhält im neuen Ranking des Centrums für Hochschulentwicklung Bestnoten. Die Masterstudierenden im Fach Psychologie beurteilen die „Betreuung durch Lehrende“, die „Unterstützung im Studium“, die „Studienorganisation“, den „Übergang zum Masterstudium“, den „Wissenschaftsbezug“ und die „allgemeine Studiensituation“ (Note 1,5) an der Universität als sehr gut. Auch in der... [weiterlesen](#)

Forschung

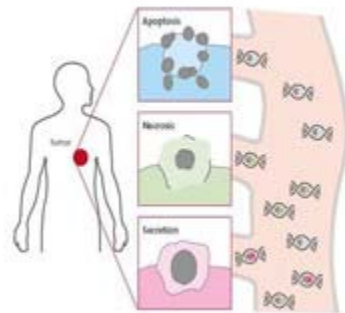

Flüssigbiopsie: Tumorgenetik aus dem Blut

Verbesserte Rezidivvorhersage bei Bindegewebstumoren des Magen-Darm-Traktes - Förderung durch die Hector Stiftung in Höhe von 200.000 Euro, Lübeck-Kieler Folgeprojekt geplant. Neue Ansätze zur Präzisionsmedizin in der Krebstherapie sind der Forschungsschwerpunkt von Prof. Dr. Nikolas von Bubnoff, seit Jahresbeginn Professor für Medizinische Onkologie an der Universität zu Lübeck und Direktor der neu gegründeten Klinik für Hämatologie und Onkologie des... [weiterlesen](#)

Forschungsverbünde



Besserer Austausch zwischen Rettungsdienst und Klinik

Institut für Medizinische Elektrotechnik untersucht die zusätzliche Anbindung der Mobilfunknetze über Drohnen. Die Universität zu Lübeck ist über das Institut für Medizinische Elektrotechnik am nationalen Forschungsprojekt MOMENTUM beteiligt. MOMENTUM steht für „Mobile Medizintechnik für die integrierte Notfallversorgung und Unfallmedizin“. Das Projekt wird seit September 2019 für eine zunächst dreijährige... [weiterlesen](#)

Diskussion



Ethik in einer digitalen Welt: Make Bureaucracy Great Again?

Lebhafte Diskussion mit Digitalisierungsminister Jan Philipp Albrecht am 5. Dezember. Um mögliche Visionen und schon Reales zum Thema „Digitale Verwaltung“ ging es bei der Veranstaltung im Audimax der Universität, zu der Lehrbereich "Ethik innovativer Technologien" eingeladen hatte. Prominenter und kompetenter Gast des Abends war Jan Philipp Albrecht, Minister für... [weiterlesen](#)

Porträt



Biometrie und Statistik: Prof. Inke König

Prof. Dr. Inke König, Direktorin des Instituts für Medizinische Biometrie und Statistik, stellte sich am 26. November mit ihrer Antrittsvorlesung vor. Ihr Thema: „Ist das jetzt signifikant?“ In den vergangenen Jahren haben eine Reihe einschlägiger Publikationen auf das Problem einer mangelnden Reproduzierbarkeit in der biomedizinischen Forschung aufmerksam gemacht. Als Gründe hierfür werden häufig wenig robuste Studiendesigns oder mangelhafte... [weiterlesen](#)

Zentren



Klinische Studien: Das ZKS Lübeck feiert sein zehnjähriges Bestehen

Die Zentrale Einrichtung an der Universität zu Lübeck blickt auf erfolgreiche Jahre mit stetigem Wachstum zurück. „Es ist ganz erstaunlich, wie schnell die Jahre vergangen sind, und was alles passiert ist!“, wundert sich Dr. Denise Olbrich, Geschäftsführerin des Zentrums für Klinische Studien an der Universität zu Lübeck (ZKS Lübeck), das in diesem Monat sein zehnjähriges Bestehen feiert. „Im Dezember 2009... [weiterlesen](#)

Alumni



Weihnachtliche Bilderwelten

Mit ihrer letzten Museumsführung für Studierende 2019 laden die Alumni, Freunde und Förderer der Universität ins St. Annen-Museum ein. Das St. Annen-Museum gilt als eines der schönsten Museen Deutschlands. Es befindet sich in den Räumen des St. Annen-Klosters, das 1502 zur Unterbringung der unverheirateten Töchter Lübecker Kaufleute gegründet wurde. Hier taucht der Besucher in eine andere Welt ein. Im Kreuzgang des ehemaligen... [weiterlesen](#)

Veranstungskalender

- | | |
|-----------------------|--|
| So, 15. Dezember 2019 | St. Annen-Museum
Weihnachtliche Bilderwelten - Museumsführung für Studierende am 15. Dezember (11:30 Uhr) |
| Di, 17. Dezember 2019 | Die Lunge am Limit
Antrittsvorlesung von Dr. Gunar Günther und Dr. Jan Sebastian Heyckendorf am 17. Dezember (17 Uhr s.t., Hörsaal AM 4) |
| Mi, 18. Dezember 2019 | Gegenwärtiger Antisemitismus in Europa
Vortrag von Uffa Jensen (Berlin) im Rahmen des Studium generale der Universität am 18. Dezember (19:15 Uhr, Institut für Medizingeschichte und Wissenschaftsforschung, Königstraße 42) |
| So, 5. Januar 2020 | Computer, Tablet, Smartphone & Co.
Kommunikation und Teilhabe im Alter - Sonntagsvorlesung von Prof. Annette Baumgärtner am 5. Januar (11:30 Uhr, Rathaus) |

Di, 14. Januar 2020 **Hämatologisches Niemandsland**
Klassifikation und Therapie aggressiver Lymphome im Wandel -
Antrittsvorlesung von Dr. Niklas Gebauer am 14. Januar (18 Uhr
s.t., Hörsaal AM 4)

Mehr über die Universität zu Lübeck

Die Universität stellt sich vor	Pressemitteilungen	International Office
Forschungsprofil	Veranstaltungen	Studienfonds
Studium und Bewerbung	Studium generale	Schülerakademie
Technologietransfer	Partner der Universität	Hochschulsport Lübeck

Sie erhalten diesen Newsletter als ###USER_name### (###USER_email###).

Angaben falsch? [Hier korrigieren](#).

Bitte klicken Sie [hier](#), wenn dieser Newsletter auf Ihrem Gerät nicht korrekt angezeigt wird.

Newsletter abbestellen? [Hier klicken](#).

Gefällt Ihnen dieser Newsletter? Haben Sie Verbesserungsvorschläge oder Kritik? Möchten Sie uns auf interessante Themen für die nächste Ausgabe hinweisen? Schicken Sie uns eine Email unter presse@uni-luebeck.de oder rufen Sie uns an unter + 49 (0)451 3101 1072.

Universität zu Lübeck, Präsidium der Universität zu Lübeck, Ratzeburger Allee 160, 23562 Lübeck
Die Universität zu Lübeck ist eine Stiftung des öffentlichen Rechts. Sie wird durch die Präsidentin, Prof. Dr. Gabriele Gillissen-Kaesbach, vertreten.