



## Studentisches Engagement



### Auszeichnung der Bundeskanzlerin für Future E.D.M.

Die von Lübecker Studierenden gegründete Initiative hilft Kindern im Senegal – Eines der 25 bundesweit überzeugendsten ehrenamtlichen sozialen Projekte. Der gemeinnützige Verein Future E.D.M., im vergangenen Jahr mit dem Preis der Universität zu Lübeck für besonderes studentisches Engagement ausgezeichnet, wurde jetzt von Bundeskanzlerin Dr. Angela Merkel als eine von 25 bundesweit herausragenden sozialen Initiativen geehrt. Die Überreichung der... [weiterlesen](#)

## Forschung

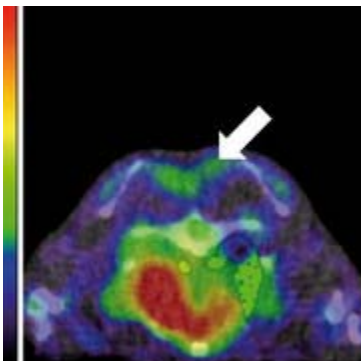

### Lübecker Forscher entschlüsseln die Mechanismen der Hitzeintoleranz bei Schilddrüsenüberfunktion

Aktivierung von braunem Fett könnte Übergewicht oder Typ-II-Diabetes positiv beeinflussen. Die Überfunktion der Schilddrüse (Hyperthyreose) ist eine häufige Erkrankung, die oft mit einer erhöhten Körpertemperatur und einer Unverträglichkeit von warmen Umgebungen einhergeht. Bislang ist aber nur unzureichend verstanden, wie es zu diesen Symptomen kommt. Forscher am Center of Brain,... [weiterlesen](#)



### Neues Forschungsinformationssystem FILU

Bessere Transparenz und Sichtbarkeit des Forschungsgeschehens an der Universität – Öffentlicher Zugang und Datengrundlage für den weltweiten Austausch. Die Universität zu Lübeck übergibt ihr neues Forschungsinformationssystem an die Nutzerinnen und Nutzer. Auf einer Kick-Off-Veranstaltung am 15. Mai stellten Präsidentin Prof. Dr. Gabriele Gillessen-Kaesbach und der Präsidiiumsbeauftragte für das Vorhaben, Prof. Dr. Werner Solbach, das neue System... [weiterlesen](#)



## Archiv der Deutschsprachigen Allgemeinmedizin

Aufbau eines umfangreichen Gedächtnisspeichers für das Gebiet der Allgemeinmedizin - Ein Fundus für medizinhistorische und aktuelle Forschung. In Lübeck entsteht ein Archiv der Deutschsprachigen Allgemeinmedizin (ADAM). Es wurde erstmals auf dem 27. Nordic Medical History Congress am 24. Mai in Kopenhagen vorgestellt. Die Ziele und die Forschungsagenda des Archivs wurden dort einem internationalen Fachpublikum und der Hausärzteschaft... [weiterlesen](#)

## Gesundheitspolitik

---



## Gesellschaftliche Verantwortung der Psychotherapie

Lübecker Initiative zur Neufassung der Psychotherapieausbildung - Gesetzentwurf am 27. Juni in zweiter und dritter Lesung im Bundestag. Für eine Wahrnehmung der gesellschaftlichen Verantwortung in der Psychotherapie plädiert eine Stellungnahme der Akademie für Ethik in der Medizin, Göttingen, des Fachverbandes Medizingeschichte, Köln, und des Instituts für Medizingeschichte und Wissenschaftsforschung der Universität zu Lübeck zur... [weiterlesen](#)

## Studium

---



## Vorbereitungssemester des Propädeutikums: Jetzt bewerben!

Angebot der Universität zu Lübeck zur Studienqualifizierung für Geflüchtete und internationale Studierende. Das Propädeutikum der Universität zu Lübeck nimmt noch Bewerbungen für das Vorbereitungssemester entgegen. Bewerben können sich Geflüchtete und seit neuestem auch internationale Studierende ohne Fluchthintergrund. Das Vorbereitungssemester beginnt im September und führt zu den Angeboten des... [weiterlesen](#)

## Preise

---



## David Marsden Award 2019 für Dr. Anne Weißbach

Erfolgreiche Forschung zu neurologischen Bewegungsstörungen. Dr. med. Anne Weißbach aus dem Institut für Neurogenetik der Universität zu Lübeck wird für ihre Forschung mit dem David Marsden Award 2019 der europäischen Dystoniegesellschaft Dystonia Europe ausgezeichnet. Der mit 10.000 Euro dotierte Preis wird ihr am 6. Juli im Rahmen der Dystonia Days in... [weiterlesen](#)



## Wissenschaftspreis der Universität 2019 ausgelobt

Auszeichnung für eine herausragende wissenschaftliche Publikation - Einreichungsfrist für Vorschläge bis 1. Juli. Die Universität verleiht auch 2019 wieder ihren Wissenschaftspreis für eine besonders herausragende wissenschaftliche Publikation. Der Preis ist mit 2.500 Euro dotiert und richtet sich an Wissenschaftlerinnen und Wissenschaftler aller Fachgebiete. Vorschläge und Eigenbewerbungen können noch bis... [weiterlesen](#)

## Sportlich



## Erfolgreiches Lübeck-Borsteler Team beim Lauf zwischen den Meeren

Unter dem Motto „forscher laufen“ in 7 Stunden und 47 Minuten von Husum nach Damp. Beim diesjährigen „Lauf zwischen den Meeren“ am 25. Mai von Husum nach Damp waren die Läuferin und Läufer des gemeinsamen Teams der Universität zu Lübeck und des Forschungszentrums Borstel erneut flott unterwegs. Jonas Kock am Brink, Holger Maurer, Jan Heyckendorf, Jens Kühl, Vasco Heyerhoff,... [weiterlesen](#)

## focus LIVE



## Themenschwerpunkt Mobilität

Von Robotik und interaktiven Systemen über die Physiotherapie bis zu geplanten Radschnellwegen: Die neue Ausgabe unseres Universitätsmagazins zeigt den Campus in Bewegung.. Die Fortbewegung von A nach B, der Wechsel von Beruf, Status oder Wohnort, aber auch die Fähigkeit, sich auf Neues einzustellen: alles das ist Mobilität. Unsere Zukunft wird in nicht geringem Maße davon geprägt sein, mit welchen Techniken wir mobil sein werden. Anlass, uns für focus LIVE einmal... [weiterlesen](#)

## Veranstungskalender

Sa, 15. Juni 2019	Sommerkonzert: Fyer, fyer! My heart! Konzert des Universitätschors Lübeck mit englischer Chormusik am 15. Juni in St. Petri
Mo, 17. Juni 2019	"Reden ist Silber, Schweigen ist Gold" Abschlussveranstaltung der Ringvorlesung "Fake Science" am 17. Juni (19:00 Uhr, St. Petri)
Di, 18. Juni 2019	Return to Work: Gesund ist nicht genug Was Return to Work Programme leisten - Antrittsvorlesung von Prof. Dr. Joachim Breuer am 18. Juni (17 Uhr s.t., Hörsaal AM 4)
Di, 18. Juni 2019	Nachhaltigkeit in der Gesundheitsförderung Weshalb SMARTe Ziele nicht alles sind - Antrittsvorlesung von Prof. Dr. Edgar Voltmer am 18. Juni (18 Uhr s.t., Hörsaal AM 4)

- Do, 20. Juni 2019 **Street Food Markt**  
Im Rahmen der Initiative "Gesunde Hochschule" stehen am 20. Juni wieder die Trucks vor dem Audimax
- Sa, 22. Juni 2019 **Teddyklinik der Universität zu Lübeck**  
Aktionstag der studentischen Arbeitsgemeinschaft in der Fachschaft Medizin am 22. Juni (10:30 - 16:00 Uhr auf dem Lübecker Markt)
- So, 23. Juni 2019 **St. Annen-Museum: Jonathan Meese**  
Museumsführung für Studierende am 23. Juni
- Di, 25. Juni 2019 **Stahl, Strahl, Chemo: Was noch?**  
Präzisionsmedizin in der Krebstherapie - Antrittsvorlesung von Prof. Dr. Nikolas von Bubnoff am 25. Juni (17 Uhr s.t., Hörsaal AM 4)
- Di, 2. Juli 2019 **Touching cells**  
Von den mechanischen Eigenschaften lebender Zellen - Antrittsvorlesung von Prof. Dr. Kristina Kusche-Vihrog am 2. Juli (17 Uhr s.t., Hörsaal AM 4)
- So, 7. Juli 2019 **Gefäßschäden und Bluthochdruck**  
Neue wissenschaftliche Erkenntnisse zu Volkskrankheiten - Sonntagsvorlesung von Prof. Dr. Kristina Kusche-Vihrog am 7. Juli

### Mehr über die Universität zu Lübeck

---

Die Universität stellt sich vor	Pressemitteilungen	International Office
Forschungsprofil	Veranstaltungen	Studienfonds
Studium und Bewerbung	Studium generale	Schülerakademie
Technologietransfer	Partner der Universität	Hochschulspport Lübeck

---

Sie erhalten diesen Newsletter als `###USER_name### (###USER_email###)`.

Angaben falsch? [Hier korrigieren](#).

Bitte klicken Sie [hier](#), wenn dieser Newsletter auf Ihrem Gerät nicht korrekt angezeigt wird.

Newsletter abbestellen? [Hier klicken](#).

---

Gefällt Ihnen dieser Newsletter? Haben Sie Verbesserungsvorschläge oder Kritik? Möchten Sie uns auf interessante Themen für die nächste Ausgabe hinweisen? Schicken Sie uns eine Email unter [presse@uni-luebeck.de](mailto:presse@uni-luebeck.de) oder rufen Sie uns an unter + 49 (0)451 3101 1072.

---

Universität zu Lübeck, Präsidium der Universität zu Lübeck, Ratzeburger Allee 160, 23562 Lübeck  
Die Universität zu Lübeck ist eine Stiftung des öffentlichen Rechts. Sie wird durch die Präsidentin, Prof. Dr. Gabriele Gillessen-Kaesbach, vertreten.