



UNIVERSITÄT ZU LÜBECK  
STIFTUNGSUNIVERSITÄT  
SEIT 2015

## Forschungsneubau



### Festliche Eröffnung des CBBM

Center of Brain, Behavior and Metabolism: Eröffnungsfeier unter prominenter Beteiligung aus Politik, Wissenschaft und Forschung. Am 26. Februar 2016 ist an der Universität zu Lübeck der hochmoderne Forschungsneubau für das Zentrum für Gehirn, Hormone und Verhalten (Center of Brain, Behavior and Metabolism, CBBM) eröffnet worden. Zu diesem fächerübergreifenden, international vernetzten Schwerpunkt werden in dem neuen Gebäude... [weiterlesen](#)

## Gründercampus



### Gründerhochschule wird zum Gründercampus

Weitere 915.000 Euro aus dem Bundesprogramm EXIST für 2016–2018 bewilligt – Ausbau von Unternehmergeist und Gründungskultur. Die Universität zu Lübeck und ihre Partneereinrichtungen entwickeln den BioMedTec Wissenschaftscampus weiter zum Gründercampus für Existenzgründungen aus der Wissenschaft. Das Bundesministerium für Wirtschaft und Energie bewilligte dafür jetzt eine weitere Zuwendung aus Bundesmitteln in Höhe von... [weiterlesen](#)

## Studium



### Spannende Projekte in der Medieninformatik

„Informatik trifft Psychologie“ war das Thema für den EMI Award 2016 – Teils düstere, teils witzige Visionen zu unserer Medienzukunft. Deniz Akyildiz, Dogukan Demirtas, Fabian Samek, Nico Beerepoot und Thomas Piskorski sind die Preisträger des EMI Awards 2016 im Studiengang Medieninformatik der Universität zu Lübeck. Unter den teilnehmenden Gruppen aus der Lehrveranstaltung „Einführung in die Medieninformatik“ (EMI) überzeugten... [weiterlesen](#)

## Stiftungsuniversität



## Stiftungsrat der Universität hat sich konstituiert

Gesetzliches Beratungs- und Beschlussorgan mit externem Sachverstand aus Wissenschaft, Wirtschaft, Kultur und Politik - Paritätische Besetzung durch die Gruppen der Stiftungsuniversität. Der Stiftungsrat der Universität zu Lübeck hat sich konstituiert. In seiner Sitzung am 22. Februar 2016 wählte er Uwe Lüders, Vorstandsvorsitzender der L. Possehl & Co. mbh, zu seinem Vorsitzenden und die Berliner Kinderheilkundlerin und Klinikdirektorin Prof. Dr. med. Annette Grütters-Kieslich... [weiterlesen](#)

## Exzellenzinitiative



## "SH-Chairs": Präzisionsmedizin in Schleswig-Holstein

Parlamentarischer Abend zur dritten Phase der Exzellenzinitiative - Förderprogramm über acht Millionen Euro für die Lebenswissenschaften in Lübeck und Kiel gestartet. Etwa 80 Gäste folgten am 10. März 2016 der Einladung der Präsidenten der Christian-Albrechts-Universität zu Kiel, Prof. Lutz Kipp, und der Universität zu Lübeck, Prof. Hendrik Lehnert, zum Parlamentarischen Abend „Präzisionsmedizin in Schleswig-Holstein“. Bei einer hochrangig besetzten... [weiterlesen](#)

## Technologietransfer



## Thomas-Fredenhagen-Preis gestiftet

Kaufmannschaft, Universität und Professor Hans-Heinrich Otte-Stiftung: Jährliche Auszeichnung für den Technologietransfer. Gefördert durch die Professor Hans-Heinrich Otte-Stiftung, verleihen die Kaufmannschaft zu Lübeck und die Universität zu Lübeck künftig den Thomas-Fredenhagen-Preis. Der mit 10.000 Euro ausgestattete Preis zeichnet jährlich besondere wissenschaftliche Leistungen und Aktivitäten im Bereich des... [weiterlesen](#)

## Forschung

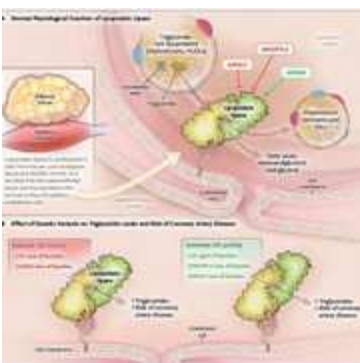

## Neuer Ansatz zur Verhinderung von Herzinfarkten identifiziert

Internationaler Forschungsverbund findet neue Zielmoleküle für die Arzneimittelentwicklung. Vier Jahre lang wurden fast 200.000 Herzinfarktpatienten und gesunde Kontrollpersonen für eine der weltweit größten genomweiten Assoziationsstudien, durchgeführt im Rahmen des Forschungsverbunds „Myocardial Infarction Genetics and CARDIoGRAM Exome“, untersucht. Mehr als 100 Wissenschaftler und... [weiterlesen](#)

## Probanden gesucht

---



### Studie zu Gesundheit und Essverhalten

Fragebogenaktion im Rahmen des transregionalen Sonderforschungsbereichs „Essverhalten: Homöostase und Belohnungssysteme“. Warum essen wir weiter, obwohl wir satt sind? Wie beeinflussen Gewohnheiten, körperliche und emotionale Faktoren unser Essverhalten? Zu diesen Themen führt eine Forschungsgruppe an der Universität zu Lübeck derzeit eine Studie durch, um den Zusammenhang von Essverhalten mit bestimmten... [weiterlesen](#)

## Patente und Erfindungen

---



### Neuaufbruch der Patent- und Verwertungsagentur

Michael Scharrenberg neuer Geschäftsführer - Wissenschaftliche Ergebnisse der öffentlichen Forschungseinrichtungen wirtschaftlich verwerten. Die Patent- und Verwertungsagentur (PVA) Schleswig-Holstein mit Sitz in Kiel hat zum 1. März 2016 einen neuen Chef. Michael Scharrenberg unterschrieb am 26. Februar den Geschäftsführungsvertrag zusammen mit Prof. Dr. Thorsten Buzug als Vertreter der Gesellschafter in Gegenwart von Staatssekretär... [weiterlesen](#)

## Neu an der Uni

---



### Gunda Darcis, M.Sc., arbeitet im Qualitätsmanagement und der Hochschulplanung

Seit dem 1. September 2015 arbeitet Gunda Darcis in der Zentralen Verwaltung der Universität zu Lübeck. Die gebürtige Lübeckerin, Jahrgang 1987, besuchte die Ernestinenschule und studierte nach dem Abitur Wirtschaftsingenieurwesen an der Fachhochschule Lübeck. Sie schloss mit dem Bachelor und dem Master ab. Während des Studiums lernte sie die Universität und das Klinikum schon als studentische... [weiterlesen](#)

## Veranstaltungskalender

---

- |                   |   |
|-------------------|---|
| Mi, 16. März 2016 | 27. Jahrestagung der Deutschen Gesellschaft für Humangenetik<br>Gemeinsam mit der Österreichischen Gesellschaft für Humangenetik und der Schweizerischen Gesellschaft für Medizinische Genetik vom 16. - 18. März 2016 erneut in Lübeck |
| Do, 17. März 2016 | noro2016: Noroviruses and Beyond<br>Internationale Tagung zu "Glycans as Drivers in Viral Infection"<br>- 17.-19. März 2016 in Lübeck   |
| Mi, 30. März 2016 | SpringSchool 2016 zu Informatik und Psychologie<br>Praxisworkshops für Schülerinnen und Schüler der Oberstufe<br>vom 30. März - 1. April  |

Mi, 13. April 2016 Körper, Geist und Sport: Aufrecht durchs Leben  
Wie Bewegung unser Gleichgewicht fördert - Vortrag von Prof.  
Dr. Albert Gollhofer (Albert-Ludwigs-Universität Freiburg) am  
13. April

### Mehr über die Universität zu Lübeck

---

Die Universität stellt sich vor	Pressemitteilungen	International Office
Forschungsprofil	Veranstaltungen	Studienfonds
Studium und Bewerbung	Studium generale	Schülerakademie
Technologietransfer	Partner der Universität	Hochschulsport Lübeck

---

Sie erhalten diesen Newsletter als ###USER\_name### (###USER\_email###).

Angaben falsch? Hier korrigieren.

Bitte klicken Sie [hier](#), wenn dieser Newsletter auf Ihrem Gerät nicht korrekt angezeigt wird.

Newsletter abbestellen? [Hier klicken](#).

---

Gefällt Ihnen dieser Newsletter? Haben Sie Verbesserungsvorschläge oder Kritik? Möchten Sie uns auf interessante Themen für die nächste Ausgabe hinweisen? Schicken Sie uns eine Email unter [presse@uni-luebeck.de](mailto:presse@uni-luebeck.de) oder rufen Sie uns an unter + 49 (0)451 500 3004.

---

Universität zu Lübeck, Präsidium der Universität zu Lübeck, Ratzeburger Allee 160, 23562 Lübeck  
Die Universität zu Lübeck ist eine Körperschaft des öffentlichen Rechts. Sie wird durch den  
Präsidenten, Prof. Dr. Hendrik Lehnert, vertreten.