



UNIVERSITÄT ZU LÜBECK
STIFTUNGSUNIVERSITÄT
SEIT 2015

Stiftungsuniversität



Neues Institut für Medizinische Elektrotechnik

Campus-Wind auf dem Werksgelände von Dräger - Prof. Philipp Rostalski übernimmt Stiftungslehrstuhl mit deutschlandweitem Modellcharakter. Das neue Institut für Medizinische Elektrotechnik der Universität zu Lübeck wurde am 25. November 2015 offiziell eingeweiht – auf dem Werksgelände von Dräger in der Moislinger Allee. Der auf Mess- und Regelungstechnik ausgerichtete Lehrstuhl schließt bestehende Lücken im Lehrangebot der Universität... [weiterlesen](#)

Studium



Flüchtlingen den Zugang zum Studium ermöglichen

Chance für die Hochschulen und unsere Gesellschaft: Die Universität zu Lübeck hat ein Konzept zur Integration von Studieninteressierten mit Flüchtlingsstatus vereinbart. Einige sind schon seit über einem Jahr in Lübeck, müssen aber immer noch auf ihre Aufenthaltserlaubnis warten. Andere sind in den vergangenen Wochen direkt von der Erstaufnahmeeinrichtung auf dem Volksfestplatz zum Uni-Campus gekommen. Gemeinsam ist ihnen, dass sie jetzt Gasthörer an der... [weiterlesen](#)

Forschung

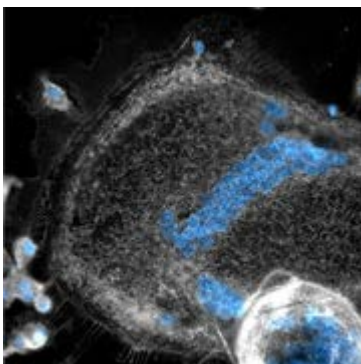

Riesenzellen räumen auf

Kampf der Giganten: Das Ganze ist mehr als die Summe seiner Teile - Entzündungsforscher weisen erstmals Funktionen Mehrkerniger Riesenzellen nach. Immunforscher konnten jetzt erstmalig Mehrkernigen Riesenzellen klare funktionelle Eigenschaften zuweisen. Der Lübecker Wissenschaftler Prof. Admar Verschoor zeigte zusammen mit Forschern um Prof. Mark Pepys in London und Dr. Laura Helming in München, dass Riesenzellen besonders für die Aufnahme... [weiterlesen](#)

Sonderforschungsbereich

Kurzschläfer gesucht

Funktioniert das Gehirn bei Menschen effektiver, die nur wenig schlafen? - Neue Studie im Sonderforschungsbereich „Plastizität



und Schlaf". Für eine wissenschaftliche Studie an der Universität zu Lübeck werden gesunde Versuchspersonen im Alter von unter 35 Jahren gesucht, die nicht mehr als sechs Stunden pro Nacht schlafen. Die Probanden müssen bereit sein, zwei Nächte im Schlaflabor zu Testungen und Messungen zu verbringen. Sie... [weiterlesen](#)

Nachwuchswissenschaft



Erstes mechanistisches Modell komplexer Regulationsprozesse in unseren Körperzellen

Sarah Willkomm wurde für ihre Forschungsergebnisse zur RNA-Interferenz mit dem Heinrich-Dräger-Wissenschaftspreis 2015 ausgezeichnet. Der mit 2.500 Euro dotierte Preis gilt ihrer Fachveröffentlichung „Minimal mechanistic model of siRNA-dependent target RNA slicing by recombinant human Argonaute 2 protein“, die sie in geteilter Erstautorschaft mit Andrea Deerberg sowie mit Tobias Restle in den renommierten „Proceedings of the... [weiterlesen](#)

Ernennungen



Prof. Dr. Sven Perner

Neuer Direktor des Instituts für Pathologie - Wissenschaftliche Schwerpunkte sind die translationale Tumorforschung und die molekulare Pathogenese und Genetik solider Tumoren. Bereits seit dem 1. August ist er der neue Direktor des Instituts für Pathologie. Am 20. November stellte er sich nun mit seiner Antrittsvorlesung "Prostatakrebs - der Pathologe als Lotse der Therapie" an der Universität vor. Er tat dies gemeinsam mit seinem Kollegen Prof. Dr. Axel S.... [weiterlesen](#)

Kooperationen



Academy for Respiratory Medicine in Moldawien

Unterstützung des DAAD für das Programm "REACH-4-Moldova": Lübeck, Borstel und Chişinău kooperieren für eine bessere Ausbildung in der Lungenheilkunde. Eine Gruppe von Studierenden, Assistenzärzten und Wissenschaftlern der Universität zu Lübeck und des Forschungszentrums Borstel hat in der moldawischen Hauptstadt Chişinău an der „Academy for Respiratory Medicine“ teilgenommen. Vom 11. - 13. November 2015 führten sie dort zusammen mit den insgesamt... [weiterlesen](#)

Internationaler Campus

Erfolgreicher erster „Abend der Vielfalt“ an der



Universität zu Lübeck

Gute Resonanz und rege Diskussionen bei der Auftaktveranstaltung für Weltoffenheit und Transkulturalität auf dem Campus. Erstmals wurde am 2. Dezember 2015 an der Universität zu Lübeck ein „Abend der Vielfalt“ veranstaltet. Dieser markierte den Auftakt eines Prozesses mit einer ganzen Reihe an Maßnahmen zur Förderung von Weltoffenheit und Transkulturalität am Campus, basierend auf den Ergebnissen einer im Sommer... [weiterlesen](#)

Willkommen in Lübeck



Gemeinnützige und Universität eröffneten ein neues Begrüßungsforum

Die Gemeinnützige und die Universität zu Lübeck haben ein Willkommensforum für neue Professorinnen und Professoren der Universität geschaffen. „Die Verbundenheit von Hochschule und Stadt hat in Lübeck einen hohen Stellenwert. So pflegen die Universität zu Lübeck und die Gesellschaft zur Beförderung Gemeinnütziger Tätigkeit – Die Gemeinnützige – eine enge sich gegenseitig bereichernde Freundschaft. Die Gemeinnützige unterstützt... [weiterlesen](#)

Neu an der Uni



Anna Hüttig ist Studiengangskordinatorin für die Medieninformatik

„New Employees Welcome“ ist der Titel einer Reihe von Service-Angeboten und Maßnahmen, mit denen die Universität das Neuankommen erleichtern möchte. In unserem Newsletter stellen wir künftig Kolleginnen und Kollegen vor, die neu an der Uni sind. Wir möchten damit das Kennenlernen untereinander fördern und auf die Angebote von NEW aufmerksam machen. Den Auftakt macht Anna Hüttig, die seit dem 1. April wissenschaftliche Mitarbeiterin am Institut... [weiterlesen](#)

Veranstaltungskalender

- | | |
|-----------------------|---|
| Di, 15. Dezember 2015 | The hair follicle – an eternal love affair?!
Antrittsvorlesung von Dr. med. vet. Jennifer Klöpfer am 15. Dezember (17 Uhr, Hörsaal T1) |
| Di, 15. Dezember 2015 | Das Mammakarzinom der jungen Frau
Eine besondere Herausforderung - Antrittsvorlesung von Priv.-Doz. Dr. med. Dorothea Fischer am 15. Dezember (18 Uhr, Hörsaal T1) |
| Di, 15. Dezember 2015 | Betriebswirtschaftliche Aspekte gynäkologischer Operationen (K)ein Widerspruch? - Antrittsvorlesung von Priv.-Doz. Dr. med Michael Bohlmann am 15. Dezember (18.30 Uhr, Hörsaal T1) |
| Do, 7. Januar 2016 | Angreifen
Über natürliche und künstliche Hände - Prof. Dr. Karin Harrasser im Studium generale am 7. Januar (19:15 Uhr) |
| So, 10. Januar 2016 | Sind wir gut vorbereitet? |

- Neue Infektionen nach den Zeiten von Pest und Cholera -
Sonntagsvorlesung von Prof. Dr. med. Werner Solbach (Institut
für Medizinische Mikrobiologie und Hygiene) am 10. Januar
(11:30 Uhr im Rathaus de
- Mo, 11. Januar 2016 [Ilija Trojanow: „Macht und Widerstand“](#)
Lesung im Lübecker Literarischen Colloquiums am 11. Januar um
20 Uhr in der Buchhandlung Hugendubel
- Do, 14. Januar 2016 [Forschendes Lernen](#)
Didaktik-Lounge am 14. Januar: Aktives Lernen – Forschendes
Lernen – Forschen zur eigenen Lehre (18:00 Uhr, Herrenhaus,
Geb. 82)

Mehr über die Universität zu Lübeck

Die Universität stellt sich vor	Pressemitteilungen	International Office
Forschungsprofil	Veranstaltungen	Studienfonds
Studium und Bewerbung	Studium generale	Schülerakademie
Technologietransfer	Partner der Universität	Hochschulsport Lübeck

Sie erhalten diesen Newsletter als `###USER_name###` (`###USER_email###`).

Angaben falsch? [Hier korrigieren](#).

Bitte klicken Sie [hier](#), wenn dieser Newsletter auf Ihrem Gerät nicht korrekt angezeigt wird.

Newsletter abbestellen? [Hier klicken](#).

Gefällt Ihnen dieser Newsletter? Haben Sie Verbesserungsvorschläge oder Kritik? Möchten Sie uns auf interessante Themen für die nächste Ausgabe hinweisen? Schicken Sie uns eine Email unter presse@uni-luebeck.de oder rufen Sie uns an unter + 49 (0)451 500 3004.

Universität zu Lübeck, Präsidium der Universität zu Lübeck, Ratzeburger Allee 160, 23562 Lübeck
Die Universität zu Lübeck ist eine Körperschaft des öffentlichen Rechts. Sie wird durch den
Präsidenten, Prof. Dr. Hendrik Lehnert, vertreten.