



UNIVERSITÄT ZU LÜBECK
STIFTUNGSUNIVERSITÄT
SEIT 2015

Universität



Thomas-Mann-Universität Lübeck?

Sichtweisen und Positionen: Veranstaltung über eine Namensänderung unserer Universität am 18. Juni in St. Petri. Das Präsidium und der Akademische Senat der Universität zu Lübeck laden im Rahmen der Meinungsbildung über einen neuen Namen für unsere Universität zu einer Diskussionsveranstaltung ein. Pastor Dr. Bernd Schwarze, jüngster Ehrenbürger der Universität und Hausherr in St. Petri, wird den Abend... [weiterlesen](#)

Studium



Im Focus: TOLERANZ – Vom Wert der Werte

Eine Studierenden-Umfrage zum Thema Rassismus und eine Veranstaltung mit Statements, Lesungen und Musik über Toleranz. Ein beachtlicher Teil der internationalen Studierenden in Deutschland hat Diskriminierung als Ausländer (22%) oder verbale (8%), manchmal auch physische Übergriffe (3%) erfahren. Betroffen sind insbesondere Afrikaner und Asiaten. Dies ist eines der Ergebnisse einer Erhebung des Deutschen... [weiterlesen](#)

Forschung

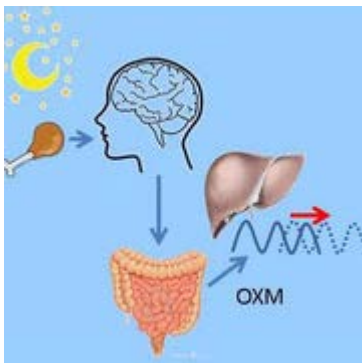

OXM könnte Störungen der inneren Uhr korrigieren

Das Peptidhormon Oxyntomodulin reguliert die nahrungsvermittelte Synchronisation der zirkadianen Uhr der Leber. Das vom Darmepithel gebildete Peptidhormon Oxyntomodulin vermittelt die Adaptation der Stoffwechsel-Tagesrhythmik in der Leber an die der Nahrungsaufnahme über eine postprandiale Aktivierung der Period-Uhrgene. Dies konnte jetzt eine Forschergruppe um den Lübecker Chronophysiologen Prof. Dr.... [weiterlesen](#)

Ernennungen

Prof. Dr. Axel Merseburger

Ernennung zum Universitätsprofessor für Urologie und neuer Direktor der Urologischen Klinik in Lübeck - Stärkung der individualisierten translationalen Forschung. Prof. Dr. med. Axel Merseburger wurde zum 1. Juni



2015 auf die Professur für Urologie an der Universität zu Lübeck berufen. Als Direktor übernimmt er die Leitung der Klinik für Urologie des Universitätsklinikums Schleswig-Holstein auf dem Campus Lübeck. Zuletzt war Prof. Merseburger als... [weiterlesen](#)

Preise



Der zitterfreien Energieverbrennung auf der Spur

Prof. Sebastian Schmid wurde für seine Adipositas-Forschung zum Braunen Fettgewebe (BAT) mit dem Menarini-Preis 2015 ausgezeichnet. Der 15. Menarini-Preis, der alljährlich von der Berlin-Chemie AG gestiftet wird, ging an Prof. Dr. med. Sebastian M. Schmid von der Medizinischen Universitätsklinik I in Lübeck. Der Sektionsleiter für Internistische Adipositasmedizin wurde im Rahmen der Jahrestagung der Deutschen... [weiterlesen](#)

Gleichstellung

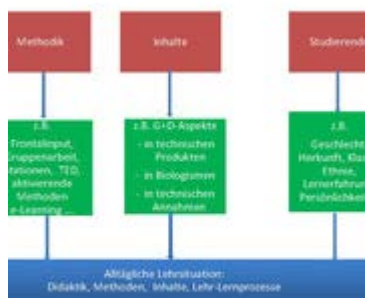

Gender und Vielfalt in der Lehre

Aufnahme der Lübecker Weiterbildung als Modellbeispiel der Deutschen Forschungsgemeinschaft im Instrumentenkasten „Gleichstellung in der Wissenschaft“

. Sensibilisierung und Wissenstransfer in der Wissenschaftskultur: Wie kann die Vielfalt der Studierenden in der Lehre oder die Vielfalt der hochschulisch Tätigen im jeweiligen Aufgabenfeld berücksichtigt werden? Zu dieser Fragestellung bietet das Dozierenden-Service-Center der... [weiterlesen](#)

Elektromobilität



Team Uni Lübeck erfolgreich bei der Nordeuropäischen E-Mobil Rallye

Martin Blankenburg und Dietmar Wolf haben erfolgreich an der 5. Nordeuropäischen E-Mobil Rallye teilgenommen. Als Team „Zig Zag Zoe – Uni Lübeck“ aus dem Institut für Softwaretechnik und Programmiersprachen der Universität gingen sie am 6. Juni an der Flensburger Schiffbrücke mit ihrem Renault ZOE und der Startnummer 19 fast lautlos auf die insgesamt 331 Kilometer lange Strecke. In zwei Tagen hatten die 30... [weiterlesen](#)

Universitätsklinikum

Feierliche Schlüsselübergabe für das neue



Zentrum für Schwerbrandverletzte

Die Lübecker Universitätsklinik führt als eine von bundesweit nur dreien die Facharztausbildung für die Plastische Chirurgie durch. Am Universitätsklinikum Schleswig-Holstein, Campus Lübeck, ist in den vergangenen Monaten in der Klinik für Plastische Chirurgie ein hochmodernes Zentrum für Schwerbrandverletzte entstanden. Der Neubau wurde in Anwesenheit des Wissenschaftsstaatssekretärs des Landes Schleswig-Holstein, Rolf... [weiterlesen](#)

International



Bergen-Woche 2015 an der Universität Lübeck

Enger Austausch in Studium und Forschung: Die älteste Lübecker Universitätspartnerschaft wird auf beiden Seiten engagiert gepflegt. Vom 25. - 29. Mai besuchte eine Gruppe von 13 Studierenden, zwei Professoren und zwei Koordinatorinnen der Universität i Bergen, Norwegen, die Universität zu Lübeck. Präsident Prof. Dr. Dr. h.c. Hendrik Lehnert begrüßte die Gäste am 26. Mai im Präsidium der Universität. Die Gruppe aus Bergen... [weiterlesen](#)

Vor 41 Jahren



Altstadtsanierung schafft neues Studentenwohnheim

Im Juni 1974 konnte das sanierte, über 500 Jahre alte v.-Wickede-Stift in der Glockengießerstraße seiner neuen Nutzung übergeben werden. Dreizehn moderne Appartements waren in dem zuvor vom Verfall bedrohten, denkmalgeschützten Gebäude entstanden. "Die Hansestadt ist mit dem, was sie erbt, nicht immer nur glücklich geworden, manches war und ist auch eine Last", sagte Sozialsenator Kasko beim Rundgang durch die... [weiterlesen](#)

Veranstaltungskalender

- | | |
|-------------------|---|
| Di, 16. Juni 2015 | Von Science Fiction zur Wirklichkeit
Genomforschung im 21. Jahrhundert - Antrittsvorlesung von Prof. Dr. med. Lars Bertram am 16. Juni (17 Uhr c.t., Hörsaal T1, Transistorium) |
| Di, 16. Juni 2015 | Im Focus: TOLERANZ – Vom Wert der Werte
Statements, Lesungen und Musik - Eine Initiative der studentischen Fachschaft Medizin am 16. Juni in St. Petri |
| Di, 16. Juni 2015 | SchülerForschungsGemeinschaft: "Das merk ich mir doch im Schlaf!"
Warum Schlafen Erinnerungen schafft - Vortrag von Dr. Sonja Binder aus dem Institut für Experimentelle und Klinische Pharmakologie der Universität im Rahmen der SchülerForschungsGemeinschaft am 16. Ju |
| Do, 18. Juni 2015 | Thomas-Mann-Universität Lübeck? |

- Sichtweisen und Positionen: Veranstaltung über eine Namensänderung unserer Universität am 18. Juni in St. Petri
- Fr, 3. Juli 2015 [Benefizkonzert des Ensembles Kammerpop](#)
Große Musik in kammermusikalisch-kompaktem Format am 3. Juli im Kolosseum
- So, 5. Juli 2015 [Behandlung von Herzklappenfehlern](#)
Wann operieren, wann Kathetertechniken? - Sonntagsvorlesung von Prof. Dr. Holger Thiele, Medizinische Klinik II, am 5. Juli
- Di, 7. Juli 2015 [Zellfreie fetale DNA aus mütterlichem Blut](#)
Wirklich ein Fortschritt? - Antrittsvorlesung von Priv.-Doz. Dr. med. Martin Krapp am 7. Juli (17 Uhr, Hörsaal T1, Transitorium)
- Di, 14. Juli 2015 [Das gebrochene Versprechen](#)
Schwache Herzen in der Intensivmedizin - Antrittsvorlesung von Prof. Dr. med. Sebastian Stehr am 14. Juli (17 Uhr c.t., Hörsaal T1, Transitorium)
- Di, 14. Juli 2015 [SchülerForschungsGemeinschaft: "Jetzt is\(s\)t Lübeck dran!"](#)
Die Lübecker Essverhaltensstudie - Vortrag im Rahmen der SchülerForschungsGemeinschaft am 16. Juni 2015

Mehr über die Universität zu Lübeck

Die Universität stellt sich vor	Pressemitteilungen	International Office
Forschungsprofil	Veranstaltungen	Studienfonds
Studium und Bewerbung	Studium generale	Schülerakademie
Technologietransfer	Partner der Universität	Hochschulsport Lübeck

Sie erhalten diesen Newsletter als ###USER_name### (###USER_email###).

Angaben falsch? [Hier korrigieren](#).

Bitte klicken Sie [hier](#), wenn dieser Newsletter auf Ihrem Gerät nicht korrekt angezeigt wird.

Newsletter abbestellen? [Hier klicken](#).

Gefällt Ihnen dieser Newsletter? Haben Sie Verbesserungsvorschläge oder Kritik? Möchten Sie uns auf interessante Themen für die nächste Ausgabe hinweisen? Schicken Sie uns eine Email unter presse@uni-luebeck.de oder rufen Sie uns an unter + 49 (0)451 500 3004.

Universität zu Lübeck, Präsidium der Universität zu Lübeck, Ratzeburger Allee 160, 23562 Lübeck
Die Universität zu Lübeck ist eine Körperschaft des öffentlichen Rechts. Sie wird durch den Präsidenten, Prof. Dr. Hendrik Lehnert, vertreten.