



UNIVERSITÄT ZU LÜBECK  
STIFTUNGSUNIVERSITÄT  
SEIT 2015



## Lübeck zwischen Tradition und Moderne

Lübeck mit seiner faszinierenden Altstadtinsel liegt in der Metropolregion Hamburg an der Lübecker Bucht. Die Hansestadt ist bedeutender Wissenschaftsstandort und die Heimat dreier Nobelpreisträger: Thomas Mann und Günter Grass (Literaturnobelpreise), Willy Brandt (Friedensnobelpreis).

Um die rund 10.000 Studienplätze an den vier Hochschulen bewerben sich junge Menschen aus der ganzen Welt. Durch die enge Kooperation zwischen Wissenschaft und Wirtschaft hat sich Lübeck zu einem führenden Standort für Medizin und Technik entwickelt. Die Dynamik in der Forschung und der Technologietransfer prägen den Campus, der stetig neue und innovative Unternehmen anzieht.

Das kulturelle Leben bereichern im Sommer das Schleswig-Holstein Musikfestival und im November die Nordischen Filmtage. Die Theater der Stadt sind bekannt für eindrucksvolle Inszenierungen.

Die Musikhochschule genießt weltweit einen ausgezeichneten Ruf. Für die Mitglieder der Universität ist dieses reiche Angebot Ansporn zu eigener Kreativität. So sind das Orchester der Universität zu Lübeck, der Universitätschor, die Big Band und die Popsymphonics seit vielen Jahren fester Bestandteil der Musikkultur in Schleswig-Holstein.

In enger Kooperation der Hochschulen und mit den Sportvereinen der Stadt bieten wir eine Vielzahl von unterschiedlichen Kursen an. Dabei nimmt unser Wassersportangebot eine zentrale Stellung ein.

Internationale Kongresse, die regelmäßig in Lübeck stattfinden, sorgen frühzeitig für den Austausch zwischen Wissenschaftlern und begeisterungsfähigen Studierenden. Die Erstsemesterbegrüßung, der Hochschulball und die Zeugnisübergabe gliedern das Jahr und sind Höhepunkte für unsere Studierenden.

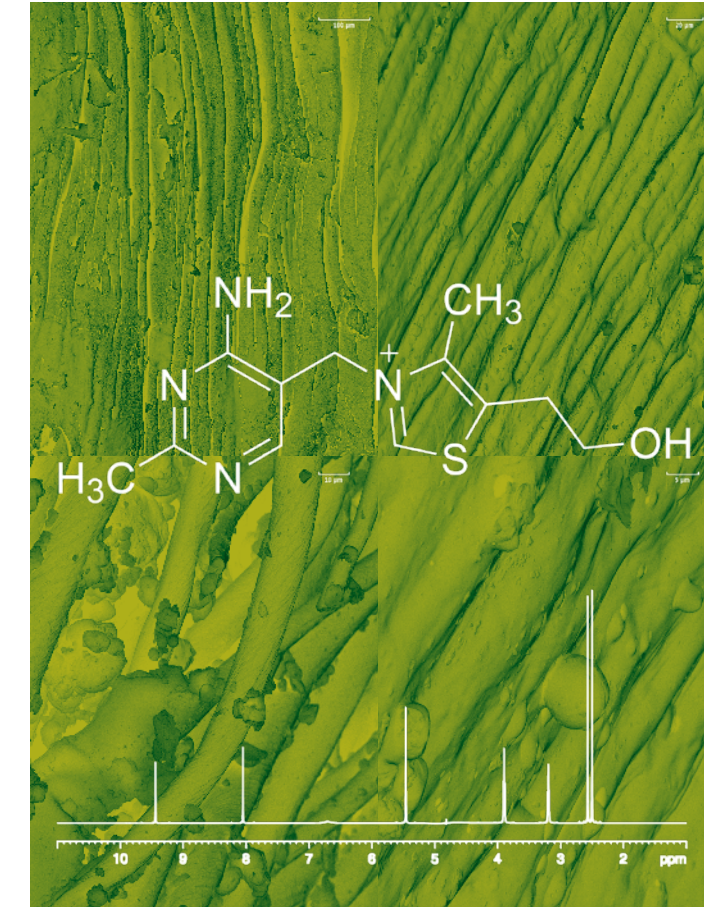

## Bachelor- und Master-Studiengang Medizinische Ernährungswissenschaft

IM FOCUS DAS LEBEN



Fotos: Thomas Berg, Lübeck und Travemünde Marketing GmbH, Günter-Grass-Haus, Universität zu Lübeck  
Stand: 05.2016

Universität zu Lübeck  
Institut für Chemie  
Ratzeburger Allee 160  
23562 Lübeck

Tel. 0451 3101 3334  
Fax 0451 3101 3304

[www.ew.uni-luebeck.de](http://www.ew.uni-luebeck.de)



Gestaltung: M. Schmidt, mekonym





**Kann man Krebs durch Nahrungsmittel heilen? Besitzt meine Ernährung einen Einfluss auf meine Lebenserwartung? Hilft Steinzeitdiät beim Abnehmen?**

**Der Studiengang Medizinische Ernährungswissenschaft setzt sich mit den Grundlagen, der Zusammensetzung und der Wirkung von Ernährung auf den menschlichen Organismus auseinander. Insbesondere thematisieren wir molekulare Wirkmechanismen von Nahrungstoffen, die für den Erhalt der menschlichen Gesundheit und zur Therapie von Erkrankungen relevant sind.**

## Bachelor- und Master-Studiengang Medizinische Ernährungswissenschaft / Nutritional Medicine

Medizinische Ernährungswissenschaft ist eine Naturwissenschaft an der Schnittstelle zwischen Humanmedizin und Molecular Life Science, die sich vor allem mit der Wirkung von Ernährung auf den menschlichen Organismus beschäftigt.

Unser Ziel ist es, Sie möglichst vielfältig auf die Anforderungen der forschenden Ernährungswissenschaft vorzubereiten. Hierzu gehören neben dem molekularen Verständnis der Wechselwirkung zwischen Makro- und Mikronährstoffen sowie einem umfangreichen humanbiologischen Wissen auch profunde Kenntnisse hinsichtlich der Planung und Durchführung von klinischen ernährungswissenschaftlichen Studien. Abgerundet wird das Studienangebot durch Lehrveranstaltungen

zum Thema Berufsmanagement, die zusammen mit externen Dozenten aus der Wirtschaft durchgeführt werden. Dies unterstreicht unseren Anspruch, einen praxisrelevanten Studiengang anzubieten.

Die Studierenden erwarten in Lübeck ein familiäres Umfeld, kurze Wege und eine individuelle Betreuung. Dieses, zusammen mit der traditionell an unserer Universität vorherrschenden engagierten Lehre, macht Lübeck, gemessen auch an den Rankingergebnissen der letzten Jahre, zu einer der deutschen Topuniversitäten in den Lebenswissenschaften.

## Berufsaussichten

Die naturwissenschaftliche Ausrichtung des Studiengangs eröffnet den Absolventinnen und Absolventen vielseitige Berufsperspektiven, primär auf dem Gebiet der Grundlagen- und angewandten Forschung, in akademischen und nichtakademischen Einrichtungen wie z. B. Universitäten, Forschungszentren, Biotechnologieunternehmen, bei Nahrungsmittelherstellern und in pharmazeutischen Industriebetrieben.

Weitere Tätigkeitsfelder bestehen u. a. in der Lehre und der Bildung, im Qualitätsmanagement, in der Verbandsarbeit sowie in der Unternehmensberatung.

Darüber hinaus befähigt der Masterabschluss zur Aufnahme einer Promotionsarbeit.



## Kontakt

### Studienberatung / Koordination

Dr. rer. nat. Karsten Seeger  
Institut für Chemie  
studium.ew@uni-luebeck.de  
Tel. 0451 3101 33 44

### Zulassung und Studienbeginn

Der Bachelor-Studiengang Medizinische Ernährungswissenschaft umfasst 6 Semester, der Master-Studiengang 4 Semester.

Der Studiengang ist zulassungsbeschränkt. Die Einschreibung ist vom 15. Mai bis zum 15. Juli online möglich.

Weitere Informationen finden Sie unter:  
[www.ew.uni-luebeck.de](http://www.ew.uni-luebeck.de)